



## Restaurante Terraza Autoservicio



Disfrutará de una gran variedad de platos preparados con productos de nuestra tierra.

**Menú desde 8 €** (de Lunes a Jueves)

**Menú desde 10 €** (V-S-D y Festivos)

**Menú Infantil desde 6 €**

Todos los precios tienen incluido el IVA

*Preparamos menús para grupos.*



**Gran salón interior y TERRAZA  
CON VISTAS ESPECTACULARES**



## Parque Faunístico



El Parque faunístico cuenta con diversas especies de fauna autóctona: Ciervos, jabalíes, conejos, perdices, codornices, liebres, .... en un paraje natural de espectacular belleza y con más de 10.000 m2 de instalaciones.



**HORNACHUELOS**



a 18 km.

P.I.  
La vaquera

a 35 MINUTOS de **CORDOBA**

a 55 MINUTOS.  
de **SEVILLA**

**¿Cómo  
llegar?**

a 10 MINUTOS.  
de **PALMA DEL RIO**

a 35 MINUTOS  
de **CORDOBA**

## En el PARQUE NATURAL *Sierra de Hornachuelos*

RESERVA DE LA BIOSFERA - RESERVA STARLIGHT DE LA UNESCO  
CARTA EUROPEA DE TURISMO SOSTENIBLE



**Restaurante - Parque Multiaventuras  
Parque faunístico - Aula de naturaleza  
Educ. Medioambiental - Hostal - Albergue**



**ENTRADA LIBRE AL RESTAURANTE TODOS LOS DIAS**

Crta.de Palma del Rio , km 1 - HORNACHUELOS (Córdoba)  
Tf.: 606 38 93 57 - 696 37 57 68 [www.cañadaverde.com](http://www.cañadaverde.com)



## Aula de Naturaleza

¿Sabías que hubo un tiempo en que Andalucía no existía?

Fósil de chapeaster (orizo de mar) de hace 6 m.a.

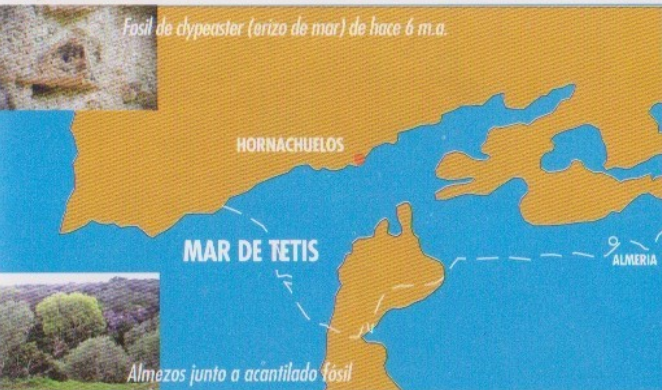

Almazos junto a acantilado fósil

El Mar Mediterráneo se secó hace 5 millones de años:

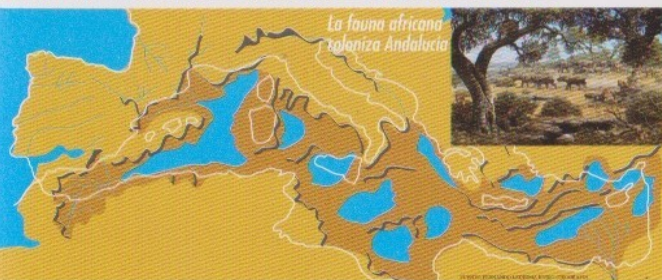

La fauna africana coloniza Andalucía



Bonsai natural de acebuche sobre lapiaz costero.

Formaciones de nubes sobre la sierra.

Rabilargo

Pefirrojo

Mirador de pájaros y aviario



## Educación Medioambiental



El Centro de **Naturaleza Cañada Verde** es un centro de educación no formal. En él se desarrollan actividades lúdico-educativas para centros escolares que complementan los contenidos curriculares del aula.

Una gran diversidad de recursos a disposición de los centros educativos nos permite realizar actividades de distintas tipologías para las diferentes etapas educativas, como programas de biodiversidad y geodiversidad, y programas de aventura. El equipo educativo del **C.N. Cañada Verde** desarrolla sus propios programas educativos, permitiéndole profundizar en valores como el respeto a la naturaleza y el trabajo en equipo, transversalmente a los contenidos del aula.



## Parque Multiaventuras

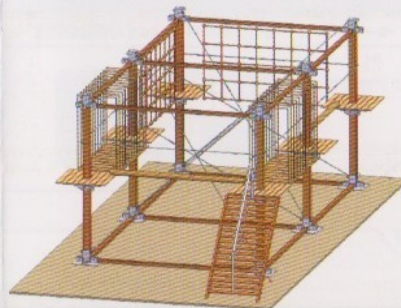

- 2 tirolinas  
20 puentes tibetanos con:
- paso de mono
  - paso de palos
  - paso de cuerdas
  - paso de red
  - paso de zig-zag
  - paso de tronco...



## Hostal Rural Albergue

DISPONEMOS DE 10 HABITACIONES PARA 6 Y 8 PERSONAS  
CON BAÑO COMPLETO INDEPENDIENTE

SE PUEDE RESERVAR POR CAMAS  
O HABITACIÓN COMPLETA PARA FAMILIAS O GRUPOS.

TODAS LAS HABITACIONES CON  
IMPRESIONANTES VISTAS DE LA NATURALEZA

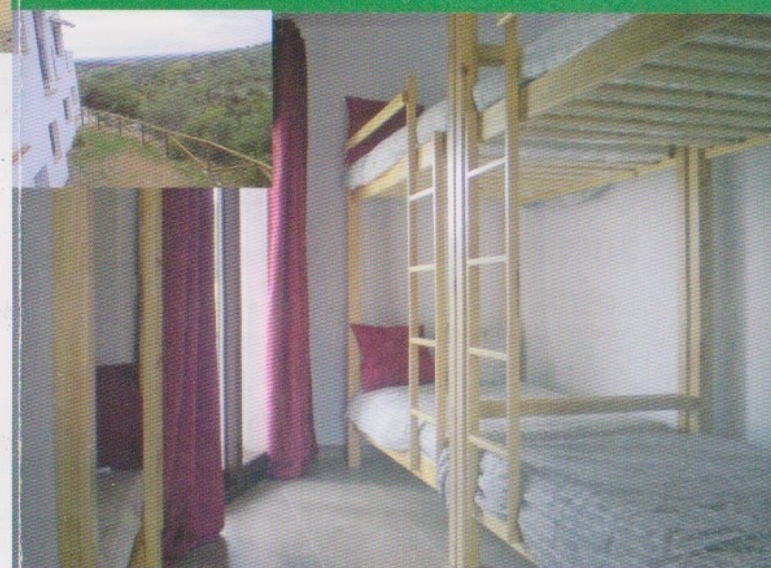

Ruta familiar para bicis  
"VIA VERDE DE LAS CRUCES"  
11 kms. ida y vuelta.

